

Råbock på Älvdalens skjutfält. Foto Anders Barke

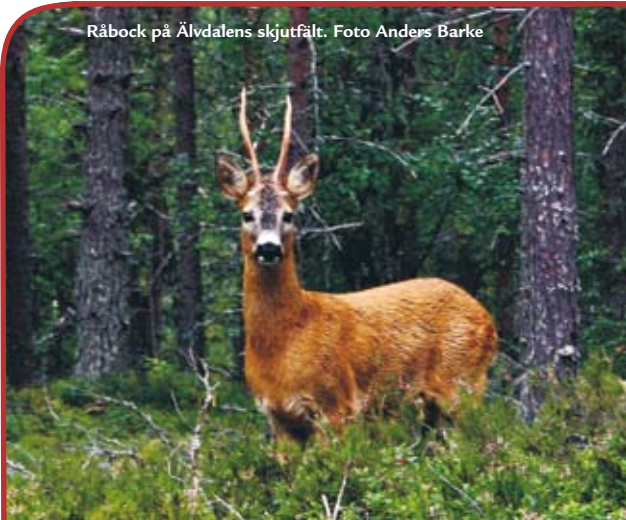

Växel 0251-80 000

Fax 0251-80 209

E-post: kommun@alvdalen.se

Webbplats: www.alvdalen.se

Öppet: månd-fred 8:00-12:00, 13:00-16:00

Besöksadress: Permatstv. 1, 796 31 Älvdalen

Postadress: Box 100, 796 22 Älvdalen

VIKTIGA NUMMER

Larm

SOS Alarm **112**

Ambulans

(även flyg och helikopter)

I icke brådskande fall **023-280 80**

Brandkår

(brandsläckning och annan räddning)

I icke brådskande fall **80 196**

Upplysning ang eldning utomhus **023-274 15**

Läkare

I nödsituation **112**

Polis

I icke brådskande fall

Älvdalen **45 651**

Särna/Idre **010 - 5671808**

Felanmälan

Vid allvarligare fel på kommunens vatten

och avloppsledning, vägar samt

fastigheter då växeln är stängd ring

SOS centralen **023-219 43**



Kommuninformation

Riktnummer 0251 om inte annat anges.

Öppet månd-fred 8:00-12:00, 13:00-16:00

Permatstv. 1, 796 31 Älvdalen

Box 100, 796 22 Älvdalen

Växel **80 000**

www.alvdalen.se

Kommunkontor Älvdalen

Kommunsekreterare **80 206**

Fax **80 209**

Kommunalråd Kjell Tenn **80 202**

Kommunalråd Nils-Åke Norman **80 150**

Kommunchef **80 201**

Personalchef **80 458**

Ekonomichef **80 188**

Informationschef **80 456**

Integrationsamordnare **80 222**

Folkhälsoplanerare **80 142**

Konsumentrådgivare **80 221**

Överförmyndare **80 451**

Inköp, Region Siljan **0250-55 35 41**

Idre lokalkontor

Byvägen 32

Expedition **0253-31 500**

Särna lokalkontor

Torget

Expedition **0253-596 600**

Fax **0253-596 603**

Barn- och utbildningsavd

Älvdalen

Skolkansli, expedition **80 110**

Fax **80 138**

Barn- och utbildningschef **80 447**

Samordnare **80 111**

Skolpsykolog **80 103**

Kostchef **80 171**

Skolsköterska **80 118**

Musikskolan **80 130**

Bespisning **80 120**

RO 7-9 ÄLVDALEN

Rektor **80 116**

Studie- och yrkesvägledare **80 106**

Högstadiet personalrum **80 290**

Fritidsgård **80 139**

RO F-6 - ÄLVDALEN

Rektor **80 457**

Montessori, personalrum **80 123**

Gläntan, personalrum **80 124**

Höjden, fritidshem **80 125**

Rots fritids **80 235**

Rots skola **80 132**

RO FÖRSKOLAN - ÄLVDALEN

Rektor **80 113**

Tallkotten förskola **80 262**

Höghol förskola **80 292**

Porfyrgårdens förskola **80 401**

Porfyrgården annexet **80 403**

Gula Villan förskola **80 288**

Särna/Idre

RO GRUNDSKOLAN NORD

Rektor grundskola **0253-596 620**

Buskoviusskolan

Fax **0253-596 637**

Arbetsrum **0253-596 623**

Bespisning **0253-596 627**

Fritidshem **0253-596 626**

Hålan Fritidsgård

Särna **0253-596 635**

Strandskolan

Idre

Exp **0253-315 10**

Fax **0253-315 12**

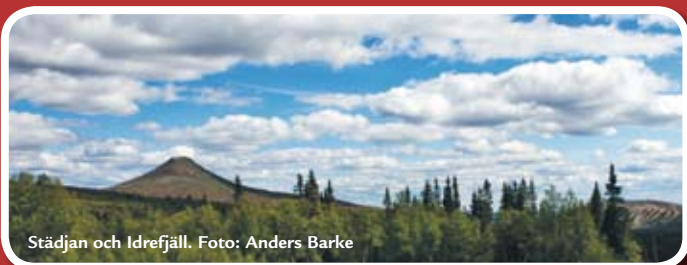

Stådjan och Idrefjäll. Foto: Anders Barke



www.alvdalen.se

Bespisning	0253-315 19
Bibliotek	0253-315 23
Simhall	0253-315 26
Fritidsgård Strandgården	0253-315 27

RO FÖRSKOLAN NORD

Rektor förskola/fritidshem/DBV	0253-31 511
Skullebo förskola	
Särna	0253-596 633
Skogslia förskola	
Idre	0253-31 531

Älvdalens Utbildningscentrum

Hemsida: www.alvdalen.com

Exp	59 70 00
Studie- och yrkesvägledning	59 70 26
Älvdalens gymnasieskola	80 140
Hotell- och restaurangprogrammet	80 126

Vuxenutbildning

Administration	80 453
Svenska för invandrare	80 496
Individuella programmet	072-734 18 84

Övriga avdelningar**Miljö****Miljöavd**

Expedition	80 152
Fax	80 174
Miljöchef	80 173, 070-565 99 42
Miljöinspektör miljöskydd	80 147, 070-565 44 45
Miljöinspektör livsmedelsskydd	80 207, 070-565 33 64
Miljöinspektör miljö- och hälsoskydd	80 164, 073-076 45 91
Miljöinspektör hälsoskydd	80 207
Energi- och klimatrådgivning	801 49, 801 52

Näringsliv

Näringslivschef	80 223
Rådgivning/Affärsutveckling	802 32
EU-samordnare	80 221
Turismsamordnare	0253-31 506

Samhällsbyggnad

Samhällsbyggnadschef	80 153
----------------------------	---------------

FASTIGHETSKONTOR

Expedition	80 157
Fastighetschef	80 156
Fax	80 193

PLAN OCH BYGG

Expedition	80 177
Fax	121 62
Stadsarkitekt	80 172
Mark- och kartärenden	80 176
Byggnadsinspektör/planingenjör	80 179
Byggnadsinspektör	80 151
Byggnadsinspektör Idre	0253-31 502

VA, RENHÅLLNING

NODAVA	020-55 27 00
Hemsida: www.nodava.se	

GATOR

Vägar	80 155
-------------	---------------

RÄDDNINGSTJÄNST**Brandstation Älvdalen**

Hagalundsv. 12	80 198
Fax	106 30
Räddningschef	80 196
Bostad	415 08

Brandstation Idre

Tfn/fax	0253-31 560
---------------	--------------------

Brandstation Särna

Tfn/fax	0253-596 670
---------------	---------------------

Övrigt**Norra Dalarnas Löneservice**

Lönekontor	80 000
------------------	---------------

Norra Dalarnas Fastighets AB

Hemsida: norradalarnasfastighetsab.se

Hyror och ekonomi	80 161
Förvaltning	80 160
Felanmälan Älvdalen	80 162
Felanmälan Särna/Idre	80 162

Kultur och fritid

Biblioteks- och kulturchef	80 274
Kulturpedagog	80 277

Bibliotek**Älvdalen, Tingshuset**

Information	80 270
Fax	12 128

Särna, Torget

Information	0253-596 610
Fax	0253-108 80

Idre, Strandskolan

Information	0253-31 523
Fax	0253-31 512

Fritid**FRITID ÄLVDALEN**

Fritidschef	80 281
Sim- och ishall	80 283
Badmästare	80 285
Fax	413 06
Fritidsgård Älvdalsskolan	80 128

FRITID SÄRNA

Simhall	80 000
Fritidsgård Hålan	0253-596 635

FRITID IDRE

Simhall	0253-31 526
Fritidsgård Strandgården	0253-31 527

Muséer**Porfyr- och Hagströmmuséet**

Hemsida: www.alvdalen.se/porfyr-hagstrommuseet

Information och bokning	804 02
-------------------------------	---------------

Turism

Turismsamordnare	0253-31 506
------------------------	--------------------

Turistbyråer

Växel	0771-99 88 00
-------------	----------------------

Hemsida: www.visitidre.se

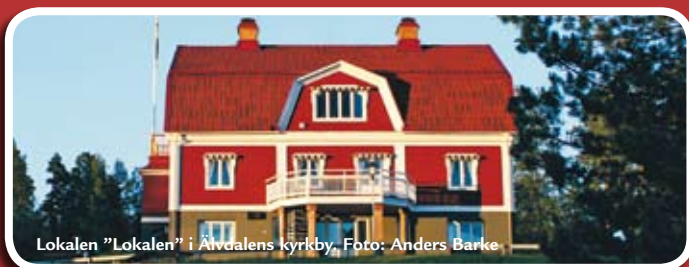

Lokalen "Lokalen" i Älvdalens kyrkby, Foto: Anders Barke

ÄLVDALEN

Älvdalens turistbyrå	410 10
Älvdalens camping	123 44
Jourtn camping	070-558 08 86

SÄRNA

Särna turistbyrå/camping	0253-108 51
--------------------------------	--------------------

IDRE

Idre turistbyrå	0253-59 82 00
-----------------------	----------------------

GRÖVELSJÖN

Grövelsjöns turistbyrå	0253-232 00
------------------------------	--------------------

Social verksamhet

Socialkontor, individ- och familjeomsorg**Älvdalen**

Expedition mån 13:00-16:00, tis-fre 8:00-12:00	80 460
Fax	80 145
Enhetschef	80 469

Socialsekr mån 13:00-14:00, tis-fre 8:30-9:30	80 282, 80 472
--	-----------------------

Familjerådgivning

Tidsbeställning	0250-383 90
-----------------------	--------------------

Vård och omsorg

Norra Dalarnas Myndighetsservice tel tid mån-fre 8:30-9:30 Biståndshandläggare (äldre och funktionshindrade)	0250-264 23
Medicinskt ansvarig (MAS)	80 487

ÄLVDALEN**Tallbackens äldreboende**

Enhetschef	80 256
Assistent	80 240
Fax	80 255
Avdelning 1	80 241
Avdelning 2	80 250
Avdelning 3	80 294
Avdelning 4	80 432
Träffpunkten	80 245

Furuvägens äldreboende

Enhetschef	80 488
Assistent	80 240
Fax	122 67
Avdelning A	80 481
Avdelning B	80 482
Avdelning C	80 483
Avdelning D	80 484
Stugan	80 486
Hemtjänst	
Enhetschef	80 259
Fax	419 32
Kyrkbyn	80 251
Norra	80 252
Södra	80 253

SÄRNA/IDRE**Särna äldreboende**

Enhetschef	0253-596 655
Fax	0253-596 641
Ångsklockan	0253-596 645

Solängsgården Idre

Enhetschef	0253-31 540
------------------	--------------------

Särna-Idre hemtjänst

Enhetschef	0253-31 540
Idre hemtjänst	0253-31 542
Fax	0253-31 546
Särna hemtjänst	0253-596 651

LSS-versamheter Älvdalen

Enhetschef LSS	80 473
Handläggare LSS	0250-264 06, 264 58 468
Dagcenter	80 491, 80 492
Andvägen gruppbostad	80 497
Tallbacken gruppbostad	80 248

Tjäderhöna vid vägkant. Foto: Anders Barke

